인천대로 일반화 도로개량(2단계) 및 혼잡도로 개선공사(광역시도 13호선)

축 척 1/1,500

지역 · 지구등 지형도면 고시도 (1)

도엽번호:001

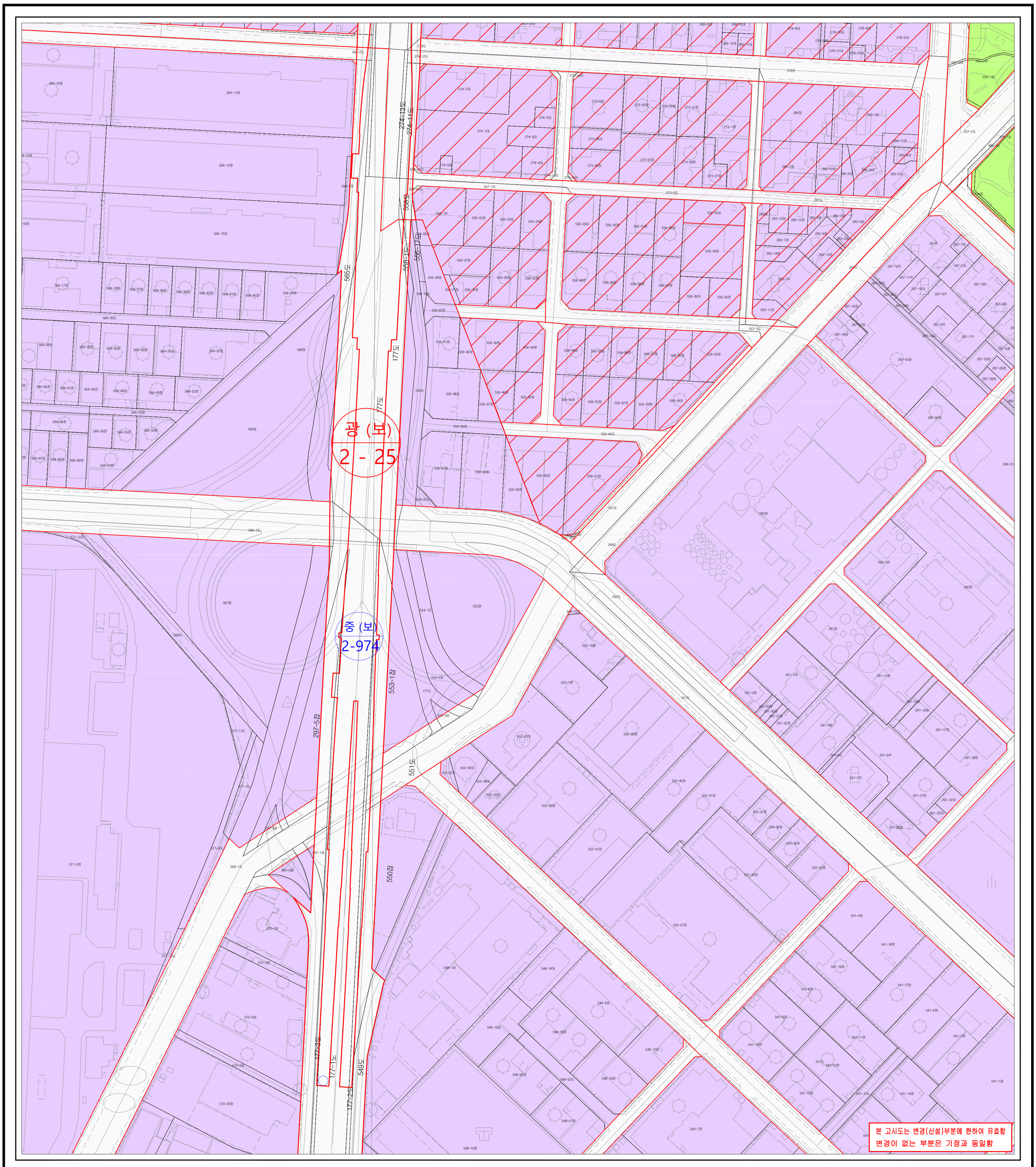

0 100 250 500m

N

범 례

	제1종전용주거지역		준 공 업 지 역		공 원 · 광 장
	제2종전용주거지역		보 전 관 리 지 역		학 교
	제1종일반주거지역		생 산 관 리 지 역		체 육 시 설
	제2종일반주거지역		계 획 관 리 지 역		광 로
	제3종일반주거지역		농 림 지 역		대 로
	준 주 거 지 역		자 연 녹 지 지 역		중 로
	중 심 상 업 지 역		보 전 녹 지 지 역		소 로
	일 반 상 업 지 역		생 산 녹 지 지 역		지 적 선
	일 반 공 업 지 역		개 발 제 한 구 역		현 황 선

지정권자 : 인천광역시장

지정일자 : 2026년 10월 06일

고시년도 : 2026년 10월 06일

고시번호 : 인천광역시 고시 제2026-282호

작성년월일 : 2026년 10월 06일

저작권소유 및 발행자 : 인천광역시장

구 분	제 안 자	
	1차 확인자	2차 확인자
소 속		
직 위		
직 급		
성 명		
확 인		

색 인 도

05
04
03
02
01

인천대로 일반화 도로개량(2단계) 및 혼잡도로 개선공사(광역시도 13호선)

축 척 1/1,500

지역 · 지구등 지형도면 고시도 (2)

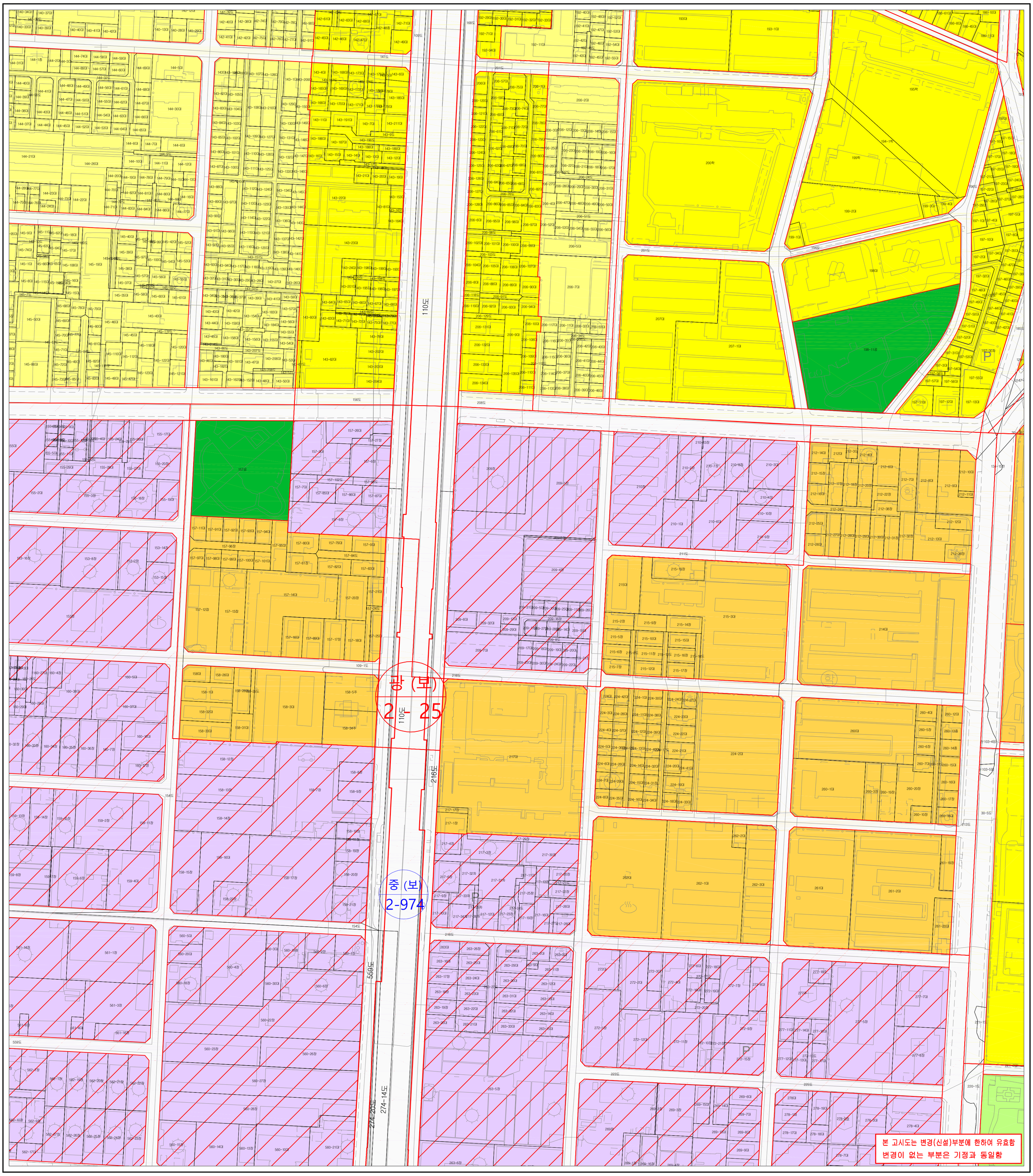

0 100 250 500m

N

범 례

	제1종전용주거지역		준 공 업 지 역		공 원 · 광 장
	제2종전용주거지역		보 전 관 리 지 역		학 교
	제1종일반주거지역		생 산 관 리 지 역		체 육 시 설
	제2종일반주거지역		계 획 관 리 지 역		광 로
	제3종일반주거지역		농 림 지 역		대 로
	준 주 거 지 역		자 연 녹 지 지 역		중 로
	중 심 상 업 지 역		보 전 녹 지 지 역		소 로
	일 반 상 업 지 역		생 산 녹 지 지 역		지 적 선
	일 반 공 업 지 역		개 발 제 한 구 역		현 황 선

지정권자 : 인천광역시장

지정일자 : 2026년 10월 06일

고시년도 : 2026년 10월 06일

고시번호 : 인천광역시 고시 제2026-282호

작성년월일 : 2026년 10월 06일

저작권소유 및 발행자 : 인천광역시장

구 분	제 안 자	
	1차 확인자	2차 확인자
소 속		
직 위		
직 급		
성 명		
확 인		

색 인 도

05
04
03
02
01

인천대로 일반화 도로개량(2단계) 및 혼잡도로 개선공사(광역시도 13호선)

축 척 1/1,500

지역 · 지구등 지형도면 고시도 (3)

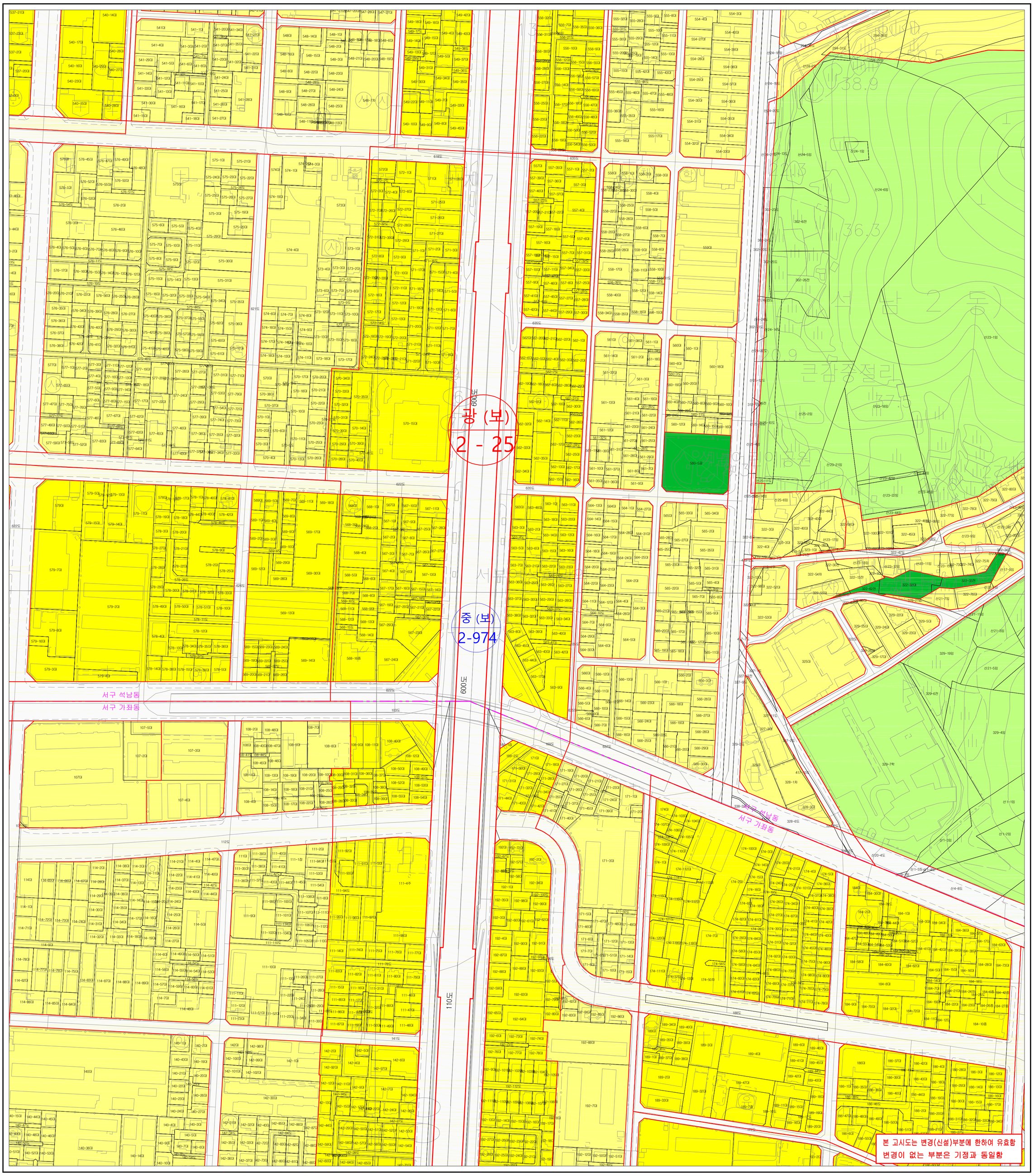

0 100 250 500m

N

범 례

	제1종전용주거지역		준 공 업 지 역		공 원 · 광 장
	제2종전용주거지역		보 전 관 리 지 역		학 교
	제1종일반주거지역		생 산 관 리 지 역		체 육 시 설
	제2종일반주거지역		계 획 관 리 지 역		광 로
	제3종일반주거지역		농 림 지 역		대 로
	준 주 거 지 역		자 연 녹 지 지 역		중 로
	중 심 상 업 지 역		보 전 녹 지 지 역		소 로
	일 반 상 업 지 역		생 산 녹 지 지 역		지 적 선
	일 반 공 업 지 역		개 발 제 한 구 역		현 황 선

지정권자 : 인천광역시장

지정일자 : 2026년 10월 06일

고시년도 : 2026년 10월 06일

고시번호 : 인천광역시 고시 제2026-282호

작성년월일 : 2026년 10월 06일

저작권소유 및 발행자 : 인천광역시장

구 분	제 안 자	
	1차 확인자	2차 확인자
소 속		
직 위		
직 급		
성 명		
확 인		

색 인 도

05
04
03
02
01

인천대로 일반화 도로개량(2단계) 및 혼잡도로 개선공사(광역시도 13호선)

축 척 1/1,500

지역 · 지구등 지형도면 고시도 (4)

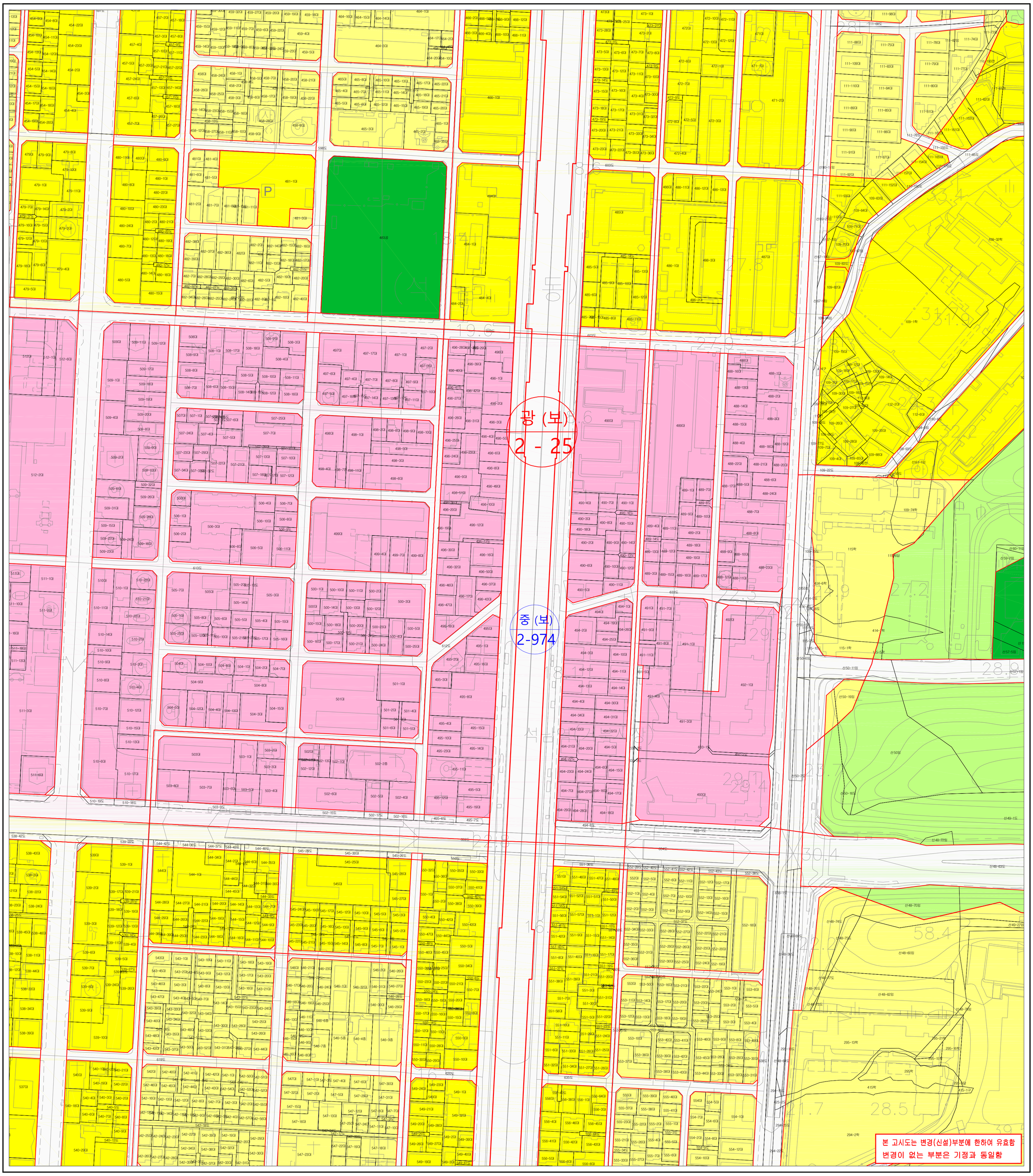

0 100 250 500m

N

범 례

	제1종전용주거지역		준 공 업 지 역		공 원 · 광 장
	제2종전용주거지역		보 전 관 리 지 역		학 교
	제1종일반주거지역		생 산 관 리 지 역		체 육 시 설
	제2종일반주거지역		계 획 관 리 지 역		광 로
	제3종일반주거지역		농 림 지 역		대 로
	준 주 거 지 역		자 연 녹 지 지 역		중 로
	중 심 상 업 지 역		보 전 녹 지 지 역		소 로
	일 반 상 업 지 역		생 산 녹 지 지 역		지 적 선
	일 반 공 업 지 역		개 발 제 한 구 역		현 황 선

지정권자 : 인천광역시장

지정일자 : 2026년 10월 06일

고시년도 : 2026년 10월 06일

고시번호 : 인천광역시 고시 제2026-282호

작성년월일 : 2026년 10월 06일

저작권소유 및 발행자 : 인천광역시장

구 분	제 안 자	
	1차 확인자	2차 확인자
소 속		
직 위		
직 급		
성 명		
확 인		

색 인 도

05
04
03
02
01

인천대로 일반화 도로개량(2단계) 및 혼잡도로 개선공사(광역시도 13호선)

축 척 1/1,500

지역 · 지구등 지형도면 고시도 (5)

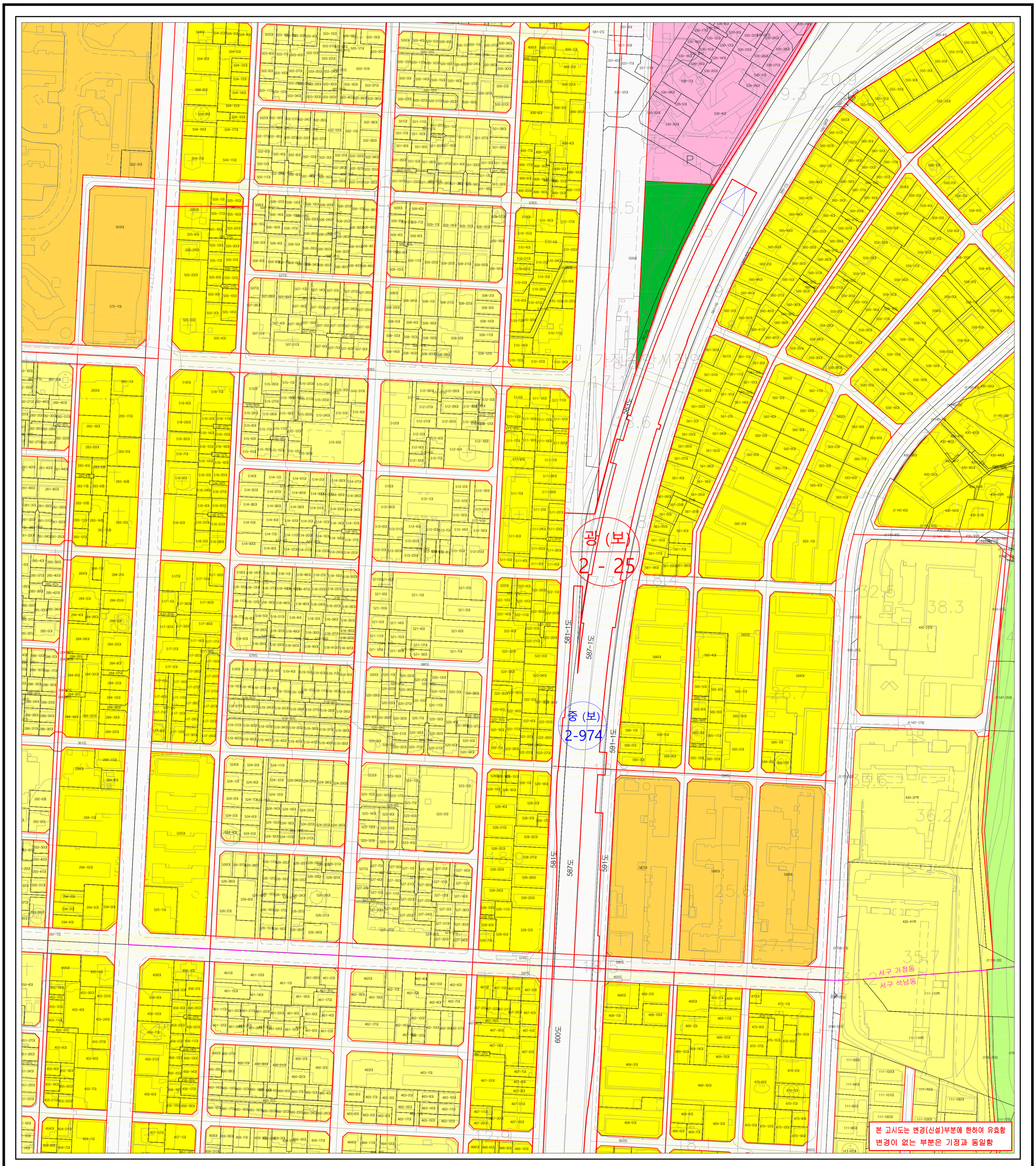

0 100 250 500m

N

범 례

	제1종전용주거지역		준 공 업 지 역		공 원 · 광 장
	제2종전용주거지역		보 전 관 리 지 역		학 교
	제1종일반주거지역		생 산 관 리 지 역		체 육 시 설
	제2종일반주거지역		계 획 관 리 지 역		광 로
	제3종일반주거지역		농 림 지 역		대 로
	준 주 거 지 역		자 연 녹 지 지 역		중 로
	중 심 상 업 지 역		보 전 녹 지 지 역		소 로
	일 반 상 업 지 역		생 산 녹 지 지 역		지 적 선
	일 반 공 업 지 역		개 발 제 한 구 역		현 황 선

지정권자 : 인천광역시장

지정일자 : 2026년 10월 06일

고시년도 : 2026년 10월 06일

고시번호 : 인천광역시 고시 제2026-282호

작성년월일 : 2026년 10월 06일

저작권소유 및 발행자 : 인천광역시장

구 분	제 안 자	
	1차 확인자	2차 확인자
소 속		
직 위		
직 급		
성 명		
확 인		

색 인 도

05
04
03
02
01